

DRILLVEITA

Nr.	1	Klasse	C
	2		C
	3		C
	4		C
	6		B
	8		B

I.

Gate Betegnelse	Drillveita	nr.	1
Eier 1970	Klein, Josef		
Takst kr.	60 000	Areal tomt	160 m ² bygninger 136 m ² + 4,4 m ² bakgård
Bruk	Forretning, bolig, lager.		
Oppført	<u> </u>	tidligst	<u>1842</u> senest <u>1845</u> omkring <u> </u>
Siste brann	^{KJENT} 1899	Tidligere branner	1842
Byggherre Arkitekt	Grøn	Oppr. bruk	Bolig
Plantype	Hjørnehus, midtgang, dobbeltrom, sideport		
Hovedmål	13,5 x 8,0/4,0 x 8,5	Etasjer	2
Grunnmur Vegger	Tømmer, liggende faspanel, mur mot gårdsplass	Kjeller	Ja
Tak	Saltak, skifer.		
Eksteriør	Ca 1900. Jevnt fordelte T-post vinduer, flatt profilert omramming, horisontalbånd.		
Interiør	Delvis modernisert.		
Gårdsplass, Uthus	Innbygget.		
Ombygging	1897 - Innbygging av gårdsplass 1900 - Ombygging etter brann, mur, utvidelse Butikker i 1.etg.		
Tegninger, oppmålinger	1897, 1900 - BA 1971 - K.E. Larsen: Særkurs Ark. hist. planer.		
	Ønskelige forandringer		
	Omgivelser Positive		
	Vedlikeholdstilstand	B	
	Antikvarisk tilstand	B - C	
	Arkitekturvurdering	C	
	Miljøvurdering	B	
	Prioritering	C	
	Dato	26.7.1973	
	Sign	LF	

Gate	Drillveita	nr.	1
Eldre bilder	Foto		
Litteratur			
Kilder			
Icomos reg. 1972 - O.Holm			
Tidligere bygning brent/revet 1842			
Kultur-, personalhistorie			
Reguleringsplan Til hinder for bevaring?			
Fremtidige planer			

Film mangler



PLANER 1:200

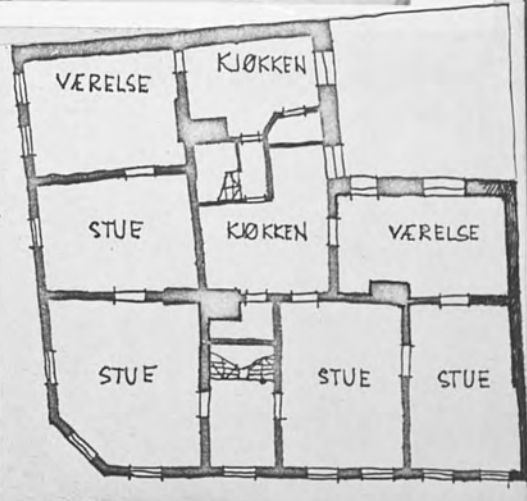
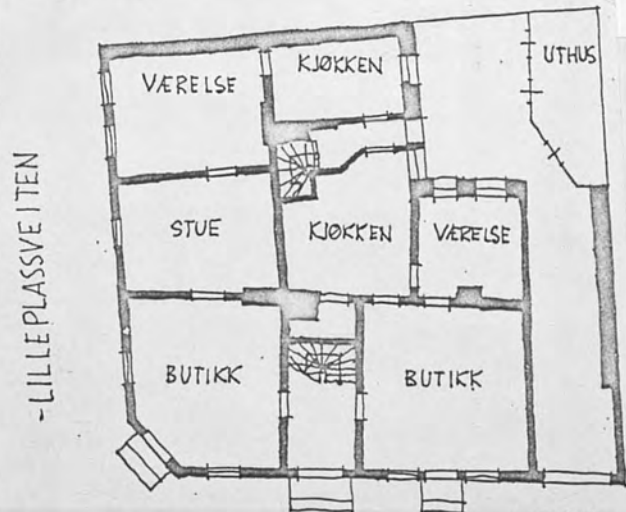

DRILLVEITEN

I.

Gate Betegnelse	Drillveita	nr.	2
Eier 1970 Takst kr. Bruk	Wangsnes, Erling 17 000 Areal tomt 82 m ² bygninger 54 m ² + bakgård 24 m ² Bolig		
Oppført	tidligst	1842	senest 1845 omkring
Siste brann	1842	Tidligere branner	
Byggherre Arkitekt	Oppr. bruk Bolig		
Plantype	3-romsplan, sideport, 2 etg. utkraget mot gårdsplass		
Hovedmål	9,0 x 5,6 + 9 x 2	Etasjer	2
Grunnmur Vegger	forblendet m/skifer Tømmer, stående panel	Kjeller	Delvis
Tak	Saltak, tegl.		
Eksteriør Interior Gårdsplass, Uthus	Grupperte vinduer. I 2.etg. midtpost vinduer med 6 ruter, i 1.etg. T-postvinduer. 2 etg. flat omramming, i 1.etg. mzkert overstykke, konsoller under overbord. Antatt ca 1900. Vakker brolegning. Bindingsverk, st. panel.		
Ombygging			
Tegninger, oppmålinger	1971, - K.E. Larsen: Særkurs Ark. hist. - planer.		
	Ønskelige forandringer		
	Utbedring av vannbord		
	Omgivelser		
	Positive		
	Vedlikeholdstilstand	B	
	Antikvarisk tilstand	B	
	Arkitekturvurdering	B	
	Miljøvurdering	A	
	Prioritering	C	
	Dato	26.7.1973	
	Sign	LF.	

Gate Drillveita		nr. 2
Eldre bilder		Foto
Litteratur		
Kilder Icomos reg. 1972 - P.Holm		
Tidligere bygning brent 1842 1842		
Kultur-, personalhistorie		
Reguleringsplan Til hinder for bevaring?		
Fremtidige planer		



148.22

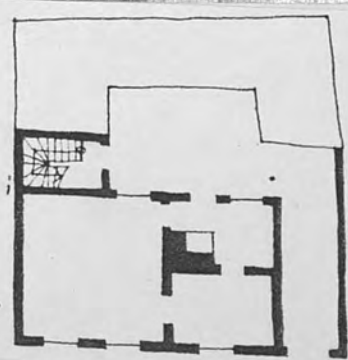
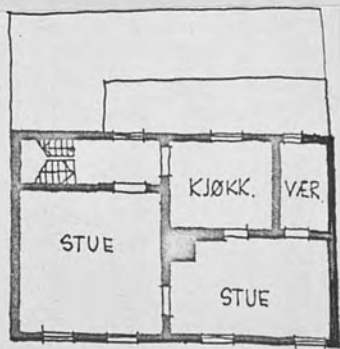

PLAN 1.ETG. ▶
◀ 2.ETG. 1:200

I.

Gate	Drillveita	nr.	3
Betegnelsen			
Eier 1970	Normann, Fridtjof		
Takst kr.	30 000	Areal tomt	178 m ² bygninger 82 m ² + bakgård 54 m ²
Bruk	Bolig, verksted		
Oppført		tidligst	1842 senest 1845 omkring
Siste brann	1842	Tidligere branner	
Byggherre		Oppr. bruk	Bolig
Arkitekt			
Plantype	3-romsplan, sideport, svalgang. Inngang til stuen fra veit.		
Hovedmål	11,2 x 6,8 + 3 x 5/10 x 3	Etasjer	2
Grunnmur		Kjeller	
Vegger	Tømmer, liggende faspanel.	Underhovedbygningen	
Tak	Saltak, tegl, kobbhus.		
Eksterier	Gesimskasse, horisontalbånd under 2.et. vinduer. Midtpostvinduer 3 ruter begge etasjer. 2-fløyet dør, mot gate, ikke i bruk. Flat profilering rundt vinduer, kraftig vannbord. Nyere port. Svalgang mot gårds plass.		
Interior	Modernisert.		
Gårds plass,	Heller, brostein i vakkert mønster.		
Uthus	Antatt opprinnelig, men med nyere panel.		
Ombygging	1946 - Kobbhus mot veita. 1960 - WC i 1.etasje, bad og WC i 2 et.		
Tegninger, oppmålinger	1913 - BA 1971 - K.E. Larsen. Særkurs i Ark. hist.- planer.		
	Ønskelige forandringer		
	Omgivelser		
	Positive		
	Vedlikeholdstilstand	A	
	Antikvarisk tilstand	B	
	Arkitekturvurdering	B	
	Miljøvurdering	A	
	Prioritering	C	
Dato	15.8.1973		
Sign	LF		

Gate Drillveita		nr. 3
Eldre bilder	Foto	
Litteratur		
Kilder		
Icomos reg. 1972 - P.Holm.		
Tidligere bygning brent/revet 1842		
Kultur-, personalhistorie Tidligere bondelosji (hengekøyer i stuen).		
Reguleringsplan Til hinder for bevaring?		
Fremtidige planer		

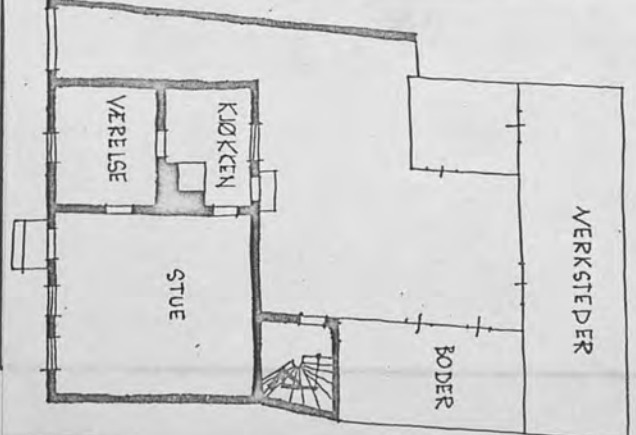

↑ 1. ETC.
 ↓ 2. ETC.
 1:200

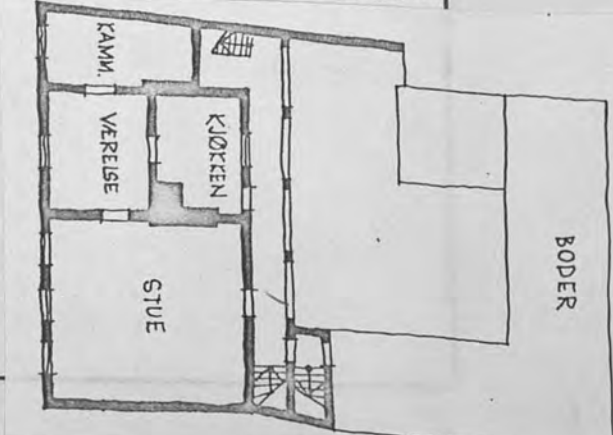

I.

Gate	Drillveita	nr.	4
Betegnelse			
Eier 1970	Andr. L. Riis		
Takst kr.	17 000	Areal tomt	82 m ² bygninger 75 m ²
Bruk	Bolig		
Oppført	<small>KJENT</small>	tidligst	1842 senest <small>ANTATT</small>
Siste brann	1842	Tidligere branner	
Byggherre		Oppr. bruk	Bolig
Arkitekt			
Plantype	3-romsplan, sideport.		
Hovedmål	8,5 x 5,5/2,5 x 2 + 8 x 3	Etasjer	2
Grunnmur	Pusset mur, hel	Kjeller	
Vegger	Tømmer, liggende faspanel		Under hovedbyggn.
Tak	Saltak, tegl.		
Eksterior	Enhetlig preg fra slutten av 1800, (1889 ?) T-pstvinduer, lavere i 2. enn i 1.et.		
Interior	Modernisert.		
Gårdsplass	Hellelagt.		
Uthus	Velholdt.		
Ombygging	1889 "ny kjælder samt forandringer" BA		
Tegninger, oppmålinger	1971 - K.E. Larsen: Særkurs i Ark. hist. - planer.		
	Ønskelige forandringer		
	Omgivelser		
	Positive		
	Vedlikeholdstilstand	A	
	Antikvarisk tilstand	B	
	Arkitekturvurdering	B	
	Miljøvurdering	A	
	Prioritering	C	
	Dato	15.8.1973	
	Sign	LF	

Gate	Drillveita	nr.	4
Eldre bilder	Foto		
Litteratur			
Kilder			
Tidligere bygning brent/revet			
Kultur-, personalhistorie			
Reguleringsplan Til hinder for bevaring?			
Fremtidige planer			



148.23



148.21

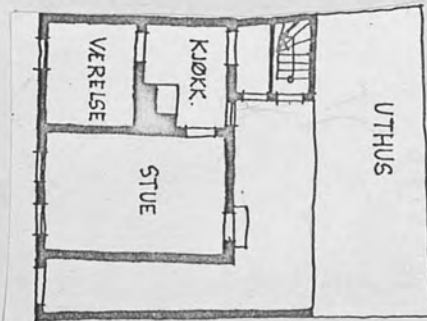

1. ETG.

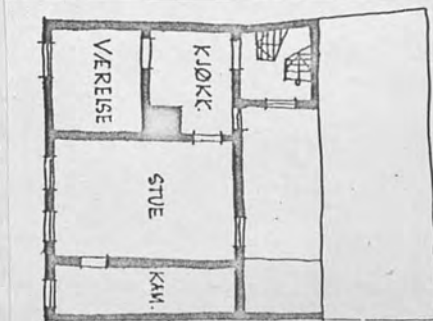

2. ETG.

PLANER 1:200

Gate Betegnelse	Drillveita	nr.	6										
Eier 1970 Takst kr. Bruk	Hernes, Andreas 30 000 Areal tomt 70 m ² bygninger 37 m ² + bakgård 17 m ² Bolig												
Oppført		tidligst	1842 senest 1845 omkring										
Siste brann		Tidligere branner											
Byggherre Arkitekt	Tømmeramnn Johan Arntzen Oppr. bruk Bolig - " -												
Plantype	3-romsplan, sideport, svalgang 2 etg.												
Hovedmål	7,0 x 5,3 + 8 x 2	Etasjer	2										
Grunnmur Vegger Tak	Tømmer, stående panel Saltak, tegl.	Kjeller	Under hovedbyggn.										
Eksteriør Interiør	Gesimskasse på konsoller. Midtpostvinduer, 3 ruter i 1.et. 2 ruter i 2.et., koblete ny omramming, vannbord over. Vakker gruppering av vinduer. Portomramming m utskåret overstykke. Ny port. Modernisert.												
Gårdsplass, Uthus	Hellelagt. 2et. utkraget over gårdspl. (innebygget sval) Mur sidebygning ny.												
Ombygging	1959												
Tegninger, oppmålinger	1921 - Riksantikvaren - komplett 1959 - BA - planer 1971 - K.E. Larsen: Særkurs Ark. hist. - planer.												
	Ønskelige forandringer Spross i vindu over port.												
	Omgivelser Positive												
	<table> <tr> <td>Vedlikeholdstilstand</td> <td>A</td> </tr> <tr> <td>Antikvarisk tilstand</td> <td>B</td> </tr> <tr> <td>Arkitekturvurdering</td> <td>B</td> </tr> <tr> <td>Miljøvurdering</td> <td>A</td> </tr> <tr> <td>Prioritering</td> <td>B</td> </tr> </table>			Vedlikeholdstilstand	A	Antikvarisk tilstand	B	Arkitekturvurdering	B	Miljøvurdering	A	Prioritering	B
Vedlikeholdstilstand	A												
Antikvarisk tilstand	B												
Arkitekturvurdering	B												
Miljøvurdering	A												
Prioritering	B												
	Dato 15.8.1973 Sign LF												

Gate	Drillveita	nr.	6
Eldre bilder	Foto		
Litteratur			
Kilder	Branntakst 1847 Icomos reg. 1972 P. Holm		
Tidligere bygning brent/revet	1842		
Kultur-, personalhistorie			
Reguleringsplan Til hinder for bevaring?			
Fremtidige planer			

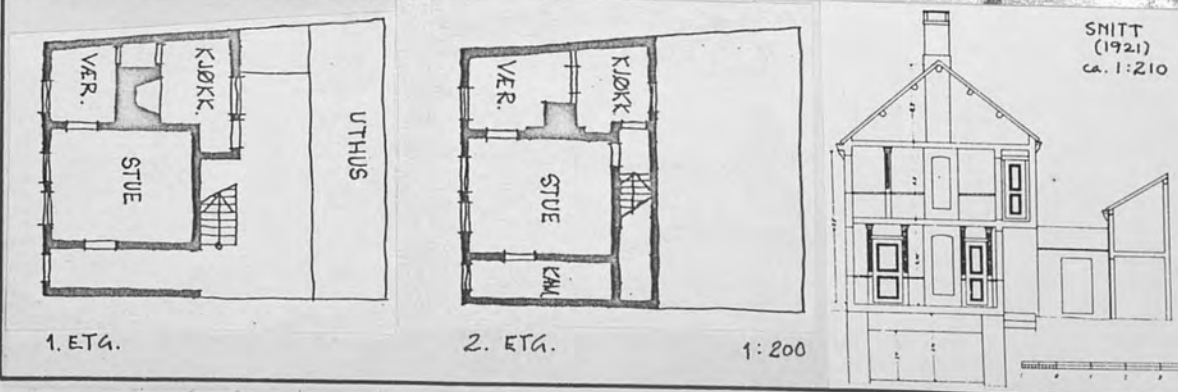

I.

Gate	Drillveita	nr. 8
Betegnelse		
Eier 1970	A/S Triangel	
Takst kr.	18 000	Areal tomt 89 m ² bygninger 76 m ²
Bruk		
Oppført	tidligst 1842	senest _____ omkring 1842 -
Siste brann	1842	Tidligere branner
Byggherre	Oppr. bruk	
Arkitekt		
Plantype	Rektangulær 2-romsplan, kjøkken i sidefløy	
Hovedmål	10 x 5/4 x 4 + 6 x 2	Etasjer 2
Grunnmur	Kjeller	
Vegger	Tømmer, stående panel	under hovedbygning
Tak	Saltak, tegl	
Eksteriør	Dominert av bred sideport med utskåret overstykke. Grupperte vinduer, T-post i 1., midtpost i 2.etg. Flatt profilert omramming. Gesimskasse fjernet.	
Interiør	Eldre, sekundært brukt vindusomramming mot gårds plass. Gl. vindu.	
Gårdsplass,	Støpt, svært trang.	
Uthus	Bindingsverk, st. panel.	
Ombygging		
Tegninger, oppmålinger	1971 - K.E. Larsen: Særkurs Ark. hist. - planer.	
Huset muligens tilflyttet. Sekundære bygningsdeler er i alle fall anvendt.	Ønskelige forandringer	
	Omgivelser positive	
	Vedlikeholdstilstand	B - C
	Antikvarisk tilstand	A - B
Arkitekturvurdering	B	
Miljøvurdering	A	
Prioritering	B	
Dato	26.7.1973	
Sign	LF	

Gate Drillveita	nr. 8
Eldre bilder	Foto
Litteratur	
Kilder	
Icomos reg. 1972 P. Holm	
Tidligere bygning brent 1842 1842	
Kultur-, personalhistorie	
Reguleringsplan Til hinder for bevaring?	
Fremtidige planer	



148.26

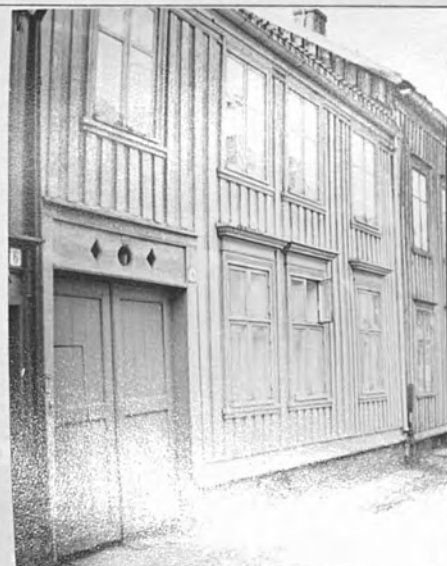

148.27

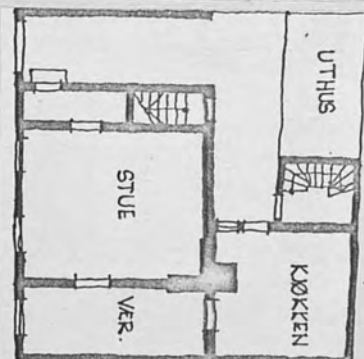

1. ETG.
2. ETG.
1:200

